



Keukenframes voor onderrijdbare werkbladen

Flexi is een gemakkelijk op te bouwen keukenframe voor werkbladen. Verticale en horizontale elementen passen perfect in elkaar. Manuele bediening met hendel, of elektrische bediening. Ook hoeksysteemen zijn mogelijk. Maximale belasting: 150 kg.

Er is tevens een eenvoudiger type frame ontwikkeld (FlexiBasic) dat voordeliger is in prijs. De hoogteverstelling gebeurt op het moment van de plaatsing en wordt eventueel later aangepast bij wisseling van bewoner of een belangrijke fysieke wijziging. FlexiBasic is dus niet geschikt om frequent in hoogte te verzetten, maar is eerder geschikt voor projecten zoals serviceflats.

Een meest economische alternatief zijn verstelbare muurhaken.



Muurhaken voor keukenwerkbladen 25 cm in hoogte verstelbaar

Eenvoudig systeem voor een variabele verticale hoogte van een werkblad. Het is een na-instelbaar hoog-laagsysteem, niet bedoeld voor dagelijkse aanpassing.

Men bevestigt voldoende haken aan de muur, men voorziet er één minstens om de 80 cm

Het werkblad wordt op de haken bevestigd.

Hoogteverstelling 25 cm traploos d.m.v. een inbussleutel.

- maximale belasting: 75 kg per steun.

Per stuk.

30-80006

traploos - per stuk

63,64

77,00



FlexiBasic hoog-laagframe voor werkblad

Eenvoudig manueel hoogteverstelbaar keukensysteem voor werkbladen

Ideaal voor serviceflats, woonprojecten,....

- FlexiBasic is geschikt voor werkbladen die slechts occasioneel moeten aangepast worden.
- Dit systeem laat toe om op een snelle en efficiënte manier een hoogteaanpassing uit te voeren voor werkbladen tot 3 meter lengte (en eventueel met spoelbak en kookplaat).
- De gebruiker kan de hoogteaanpassing niet zelf uitvoeren maar een hulpverlener of klusjesman kan moeiteloos een aanpassing doen van maximaal 30 cm met de Jack-up (krik).
- Er is slechts één Jack-up krik nodig voor alle FlexiBasic werkbladen, dus dit systeem is uitermate geschikt voor projecten met meerdere keukens die een occasionele hoogteaanpassing vereisen.
- Dit systeem kan, indien gewenst, later nog aangepast worden naar een FlexiManual (met hendel) of FlexiElectric.
- FlexiBasic is een economische oplossing voor keukens in serviceflats en woonprojecten.

Bij bestelling geeft men lengte en breedte van het werkblad op, het maximum is 300 x 72 cm De Jack-up is afzonderlijk te bestellen.

Vanaf 15 stuks is er een extra korting.

30-63060-100

60 - 100 cm

975,21

1.180,00

30-630105-150

105 - 150 cm

1.090,91

1.320,00

30-630155-200

155 - 200 cm

1.206,61

1.460,00

30-630205-250

205 - 250 cm

1.421,49

1.720,00

30-630255-300

255 - 300 cm

1.537,19

1.860,00

30-63402

Jack-up (krik voor hoogteverstelling) voor FlexiBasic

644,63

780,00



FlexiManual hoog-laagframe voor werkblad

Manueel hoog/laagsysteem met 30 cm bereik, bv. Van 65 tot 95 cm, voor werkbladen van 60 tot 300 cm lengte.

Het wordt opgebouwd uit 2 (ev. 3) verticale, telescopische steunen en horizontale steunarmen.

De hoogteverstelling gebeurt door middel van een hendel.

Onderaan kan men 2 afwerkingspanelen voorzien in de passende kleur, waardoor het frame en de flexibele aan- en afvoerslangen bedekt worden.

De ene plaat komt vast op de grond, de andere hangt vast aan het werkblad, ze schuiven voor elkaar.

Hiervoor zijn bevestigingsclips handig (optie).

Bij bestelling geeft men lengte en breedte van het werkblad op, het maximum is 300 x 70 cm

30-65060-100

60 - 100 cm

1.289,26

1.560,00

30-65105-150

105 - 150 cm

1.429,75

1.730,00

30-65155-200

155 - 200 cm

1.479,34

1.790,00

30-65205-250

205 - 250 cm

1.876,03

2.270,00

30-65255-300

255 - 300 cm

2.024,79

2.450,00



FlexiElectric hoog-laagframe voor werkblad

Elektrisch hoog/laagsysteem met 30 cm bereik, bv. van 65 tot 95 cm, voor werkbladen van 60 tot 300 cm lengte.

Het frame wordt opgebouwd uit 2 (ev. 3) verticale, telescopische steunen, en horizontale steunarmen.

Onderaan kan men 2 afwerkingspanelen voorzien in de passende kleur, waardoor het frame en de flexibele aan- en afvoerslangen bedekt worden.

De ene plaat komt vast op de grond, de andere hangt vast aan het werkblad, ze schuiven voor elkaar. Hiervoor zijn bevestigingsclips handig (optie).

Bij een elektrisch frame hoort best een veiligheidsstop. Deze belet dat de gebruiker zich kan kwetsen.

De hoogteverstelling gebeurt door middel van drukknoppen vooraan het werkblad. Een infrarood afstandsbediening is mogelijk mits meerprijs.

Een veiligheidsstrip is onontbeerlijk bij elektrische frames (zie verder).

Bij bestelling geeft men lengte en breedte van het werkblad op, het maximum is 300 x 70 cm

Het hoogtebereik van 30 cm is in bepaalde gevallen te veel. Men kan kiezen voor een kleiner bereik, en dient dit op te geven bij de bestelling.

30-66060-100

60 - 100 cm

1.900,83

2.300,00

30-66105-150

105 - 150 cm

2.495,87

3.020,00

30-66155-200

155 - 200 cm

2.561,98

3.100,00

30-66205-250-3

205 - 250 cm (3 verticale steunen)

2.966,94

3.590,00

30-66255-300-3

255 - 300 cm (3 verticale steunen)

3.115,70

3.770,00



FlexiCorner hoekopstelling

Een hoog/laagsysteem voor een werkblad kan ook in een hoekopstelling.

Dit zowel manueel als elektrisch.

De technische beschrijving is identiek als deze voor de rechte frames.

Bij bestelling geeft men lengte en breedte van de werkbladen op, het maximum is 300 x 300 x 70 cm

30-50010	manueel 90-150 x 90-300 cm	3.380,17	4.090,00
30-50011	manueel 155-300 x 90-300 cm	4.198,35	5.080,00
30-50020	elektrisch 90-150 x 90-300 cm	4.595,04	5.560,00
30-50021	elektrisch 155-300 x 90-300 cm	5.421,49	6.560,00



Veiligheidsstrip voor FlexiElectric

Een veiligheidsstrip is onontbeerlijk bij elektrische frames. Hij zorgt er voor dat de persoon niet kan gekwetst worden, of dat de voorwerpen op het werkblad niet geklemd raken.

Van zodra de veiligheidsstop iets raakt, onderbreekt hij de dalende beweging en keert automatisch terug omhoog.

De stop bestaat uit een soepele strip voorzien van een zelfklevende band. Deze kan ook om een hoek gelegd worden, bv. Bij een vrijstaand blad of een 4Single tafel.

30-69056K	56 cm	128,10	155,00
30-69120K	120 cm	128,10	155,00
30-69160K	160 cm	144,63	175,00
30-69200K	200 cm	144,63	175,00
30-69240K	240 cm	157,02	190,00
30-69280K	280 cm	177,69	215,00
30-69320K	320 cm	177,69	215,00
30-69420K	420 cm	190,08	230,00
30-69620K	620 cm	202,48	245,00
30-69520K	520 cm	202,48	245,00



Bedieningsplaatje voor keukensystemen

Bij bepaalde lichamelijke beperkingen kunnen grotere bedieningsknoppen gewenst zijn.

Voorbeelden:

- personen met coördinatiestoornissen, waardoor de nauwkeurige beweging ontbreekt om een fijnere schakelaar te bedienen
- personen met een visuele beperking

30-67841	extra groot 14 x 7 cm	140,50	170,00
30-67840	standaard 6 x 3 cm (reserve)	70,25	85,00



Bevestigingsclips voor afwerkingspanelen onderaan keukenframe Flexi

Men kan het gedeelte onder het werkblad het beste afwerken met 2 over elkaar schuivende panelen in dezelfde kleur als de keuken. De ene plaat blijft beneden, de andere wordt aan het beweegbare werkblad bevestigd.

Hierdoor kan men zowel het hoog-laagsysteem als de flexibele af- en aanvoerbuizen verbergen.

Om dergelijke panelen te bevestigen kan men gebruik maken van deze haken of clips.

30-67760	2 L en 2 Z clips	39,67	48,00
----------	------------------	-------	-------



Horizontale steun voor keukenframe Flexi

Bij een bestelling van een keukenframe Flexi worden er horizontale steunen voorzien voor een standaard werkblad van 60 cm diep.

Indien het werkblad echter smaller of breder is, worden deze horizontale steunen zonder meerprijs vervangen door de best aangewezen lengte.

30-67621	voor werkblad met diepte 68 - 72 cm	73,55	89,00
30-67625	voor werkblad met diepte 66 - 70 cm	73,55	89,00
30-67620	voor werkblad met diepte 58 - 62 cm	73,55	89,00
30-67624	voor werkblad met diepte 56 - 60 cm	73,55	89,00
30-67622	voor werkblad met diepte 48 - 52 cm	73,55	89,00
30-67619	voor werkblad met diepte 43 -47 cm	73,55	89,00
30-67623	voor werkblad met diepte 34 - 42 cm	73,55	89,00
30-67643	buitenkant links, voor werkblad met diepte 58-62 cm	74,38	90,00
30-67642	buitenkant rechts, voor werkblad met diepte 58-62 cm	74,38	90,00



Steunvoet voor KitFrame Flexi

Indien een bevestiging aan de wand niet voldoende stevigheid geeft kan men onderaan de verticale steunen metalen voeten bevestigen.

Tip: een alternatief is om het volledige keukenframe te vervangen door een 4Single systeem.

30-67702	30 cm - per stuk	77,69	94,00
30-67703	49 cm - per stuk	85,12	103,00



Flexibele kit voor aansluiting spoelafval

Flexibele aansluitingskit voor spoelbakken, dit om de hoogtevaststelling van 30 cm probleemloos op te vangen.

Past op de meest courante spoelbakken.

30-45010		173,55	210,00
----------	--	--------	--------

Inox spoelbak 40 x 34 cm incl. isolatie

Eenvoudige spoelbak zonder afdruiptzone.

30-45008	10 cm diep	260,33	315,00
30-45007	13,5 cm diep	260,33	315,00
AD166333	zelfklevende isolatie voor onder de spoelbak 6,4 x 45 x 30,5 cm	16,53	20,00

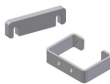

Afstandshouder voor keukenframe Flexi

In bepaalde gevallen is het niet mogelijk om het frame vlak tegen de wand te plaatsen, bv. door de dikte van een plint.

In dat geval kan men tussen het frame en de wand één of meerdere kunststof plaatjes van telkens 1 cm of een metalen profielletje van 7 cm plaatsen.

30-67672	7 cm - metalen U-vorm	23,14	28,00
----------	-----------------------	-------	-------

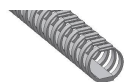

Kabelgoot zelfklevend voor keukenframe Flexi

Kabelgoot met open plastic klemmen.

Voorzien van een zelfklevende laag.

Lengte: 50 cm

30-67685	50 cm	14,05	17,00
----------	-------	-------	-------



Verlengkabel voor keukenframe

Extra verlengdraden zijn enkel nodig indien de afstand tussen 2 frames abnormaal groot is. Normaal zijn bij een bestelling van een frame alle kabels inbegrepen.

30-67870	voor veiligheidsstop Flexi 250 cm	15,29	18,50
30-67871	voor veiligheidsstop Flexi - spiraalkabel - 250 cm	39,67	48,00



Control Box voor KitFrame Flexi, incl. kabels en schakelaar

Reserve control box.

30-67850	voor 2 motoren, oroen/zwart (traag beweging)	570,25	690,00
30-67877	voor 2 motoren, rood/zwart (snelle beweging)	586,78	710,00



Ombouwkit van keukenframe FlexiManual naar FlexiElectric

Indien men later beslist om een manueel systeem toch te voorzien van een elektrische bediening kan dit met het Flexisysteem zonder veel problemen nadien uitgevoerd worden. Deze kits bevatten alle onderdelen om de operatie te doen lukken.

30-67866	voor 1 motor: 60 - 104 cm, slow	909,09	1.100,00
30-67867	voor 2 motoren: 105 - 300 cm, slow	1.305,79	1.580,00



Smartbox voor koppeling van meerdere veiligheidssystemen

Indien men in een keukenopstelling meerdere keukensystemen heeft kan deze Smartbox deze intelligent met elkaar coördineren. Bv.:

- twee werkbladen naast elkaar
- bewegende bovenkasten en werkblad

30-69001		239,67	290,00
----------	--	--------	--------

Herprogrammering Control Box Ropox < 30 cm

30-66010	indien nadien gevraagd	136,36	165,00
----------	------------------------	--------	--------



Motor voor keukenframe Flexi

Reservemotor voor Flexi-systeem, voor verticale montage.

30-67800	incl. bekabeling	380,17	460,00
----------	------------------	--------	--------

Hendel voor flexi

Reserve hendel.

30-67660		27,27	33,00
----------	--	-------	-------



Ropox 4Single hoog-laagsysteem voor tafel of kookeiland

Elektrisch of manueel hoog/laagsysteem, zonder werkblad.

Men kan elk vierkant of rechthoekig formaat kiezen vanaf 60 cm tot 300 cm (per volle cm).

4Single is geschikt voor elk mogelijk ontwerp: tafel, kookeiland, bureautafel,...

Opties: vergrendelbare wielen, veiligheidsstrip (aanbevolen bij elektrische versies), verhoogde tilkracht (bv. bij een granieten blad).

Bij de bestelling geeft men op:

- lengte, breedte, hoogte
- manueel of elektrisch
- moet de bediening op de korte of op de lange zijde ?
- kleur: standaard grijs RAL 7021, andere RAL kleuren op aanvraag

50-41010	LxB 60-200 x 60-200, hoogte 55 - 85 cm, manueel	1.809,92	2.190,00
50-41012	LxB 60-200 x 60-200, hoogte 65 - 95 cm, manueel	1.809,92	2.190,00
50-41020	LxB 60-200 x 60-200, hoogte 55 - 85 cm, elektrisch	2.966,94	3.590,00
50-41022	LxB 60-200 x 60-200, hoogte 65 - 95 cm, elektrisch	2.966,94	3.590,00
50-41011	LxB 201-300 x 60-200, hoogte 55 - 85 cm, manueel	2.024,79	2.450,00
50-41013	LxB 201-300 x 60-200, hoogte 65 - 95 cm, manueel	2.024,79	2.450,00
50-41021	LxB 201-300 x 60-200, hoogte 55 - 85 cm, elektrisch	3.181,82	3.850,00
50-41023	LxB 201-300 x 60-200, hoogte 65 - 95 cm, elektrisch	3.181,82	3.850,00

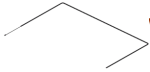

Veiligheidsstrip voor Ropox 4Single

Een veiligheidsstrip is onontbeerlijk bij elektrische frames. Hij zorgt ervoor dat de persoon niet kan gekwetst worden. Van zodra de veiligheidsstrip iets raakt, onderbreekt hij de dalende beweging en keert iets terug. Het betreft de vernieuwde versie, waarbij de strip bestaat uit een soepele zelfklevende band. Deze kan ook om een hoek gelegd worden.

30-69056	56 cm	190,08	230,00
30-69120	120 cm	190,08	230,00
30-69160	160 cm	210,74	255,00
30-69200	200 cm	210,74	255,00
30-69240	240 cm	239,67	290,00
30-69280	280 cm	260,33	315,00
30-69320	320 cm	260,33	315,00
30-69420	420 cm	276,86	335,00
30-69520	520 cm	297,52	360,00
30-69620	620 cm	297,52	360,00
30-69820	820 cm	392,56	475,00



Bestigingspunten voor 1 afwerkingspaneel Ropox 4Single

50-41031		471,07	570,00
----------	--	--------	--------



Vergrendelbare wielen voor tafel 4Single

Indien men de tafel geregeld over een afstand moet verplaatsen kan men 4 vergrendelbare wielen voorzien. Deze verhogen de tafel met 7,5 cm. De wielen zijn steeds blokkeerbaar met de voet.

50-41600	verhoging van 7,5 cm (4)	272,73	330,00
----------	--------------------------	--------	--------



Extra tilkracht tot 250 kg voor Ropox 4Single

Indien men een zwaardere belasting voorziet, bv. door een granieten blad te kiezen, kan men de tilkracht vergroten tot 250 kg.

50-41320	55 - 85 cm	2.611,57	3.160,00
50-41420	65 - 95 cm	2.611,57	3.160,00



Schroefvoeten voor 4Single

Wil men de 4 Single definitief verankeren aan de vloer, dan gebruikt men deze voetjes. Voorbeeld: indien men de 4 Single gebruikt als frame voor een onderrijdbaar werkblad.

50-41605	per 4	157,02	190,00
----------	-------	--------	--------

Oplaadbare batterij voor tafel 4Single incl. control box

Soms is er niet in de onmiddellijke omgeving van een elektrisch verstelbare tafel een stopcontact voorhanden. In dat geval kan men werken met een oplaadbare batterij.

50-47013	snelle beweging	1.355,37	1.640,00
50-47014	indien nadien besteld, traagere beweging	1.355,37	1.640,00



T-versterking voor onderbouwkasten voor Ropox 4Single

50-41030		929,75	1.125,00
----------	--	--------	----------

Herprogrammering Control Box Ropox < 30 cm

30-66010	indien nadien gevraagd	136,36	165,00
----------	------------------------	--------	--------

Keukenframes voor bovenkasten

Deze frames brengen bovenkasten naar beneden zodat iemand in zit of met een kleine lichaamslengte alles kan bereiken.

Diagonaalframes brengen bovenkasten naar voor en naar beneden.

De nieuwste types zijn Verti Electric en Verti Inside Electric, die enkel een verticale beweging doen.

Een economischer alternatief bestaat uit verstelbare muurhaken.



Muurhaken voor bovenkasten 25 cm in hoogte verstelbaar

Eenvoudig systeem voor een variabele verticale hoogte.

I.p.v. de bovenkasten aan de muur te bevestigen, gebruikt men deze speciale muurhakenset.

Aan de muur komt een element met op 5 hoogtes een stevige haak, om de 4,2 cm

Aan de achterkant van de kast bevestigt men een speciale stang.

• maximale belasting: 90 kg per set van 2 haken.

Per paar.

30-80000

per paar

58,68

71,00



Keukenframe Diagonal voor bovenkasten, elektrisch

Het meest polyvalente frame voor bovenkasten is er een dat tegelijk een beweging naar beneden en een beweging naar voor, naar de persoon toe, realiseert. Hierdoor komt de kast zo dicht mogelijk bij de gebruiker.

Diagonaalframes komen 43 cm naar beneden en tegelijk 18 cm naar voor.

Geschikt voor kasten van 30 cm diep, tussen 70 en 80 cm hoog.

De breedte mag variëren van 40 cm tot 180 cm. Indien nog breder, dienen 2 systemen voorzien te worden.

Een veiligheidsstop onderaan de kasten is wenselijk, infrarood afstandsbediening is mogelijk (optie).

30-40904	40 cm	1.975,21	2.390,00
30-40905	50 cm	1.975,21	2.390,00
30-40906	60 cm	1.975,21	2.390,00
30-40907	70 cm	1.975,21	2.390,00
30-40908	80 cm	1.975,21	2.390,00
30-40909	90 cm	1.975,21	2.390,00
30-40910	100 cm	1.975,21	2.390,00
30-40911	110 cm	1.975,21	2.390,00
30-40912	120 cm	1.975,21	2.390,00
30-40913	130 cm	2.446,28	2.960,00
30-40914	140 cm	2.446,28	2.960,00
30-40915	150 cm	2.446,28	2.960,00
30-40916	160 cm	2.446,28	2.960,00
30-40917	170 cm	2.446,28	2.960,00
30-40918	180 cm	2.446,28	2.960,00



Keukenframe VertiElectric voor bovenkasten

VertiElectric doet enkel een verticale beweging, waardoor de kast minder het gebruik van het werkblad hindert, maar komt iets minder dicht bij de gebruiker. Het is goedkoper dan een diagonaalframe.

VertiElectric frames komen 30 cm naar beneden.

Geschikt voor kasten van 28 tot 33 cm diep, tussen 70 en 90 cm hoog.

De breedte mag variëren van 40 cm tot 180 cm.

Een veiligheidsstop onderaan de kasten is aan te raden (optie), al dan niet met verlichting.

Andere opties:

- grotere schakelaar 14 x 7 cm i.p.v. de meegeleverde 6 x 3 cm
- infrarood afstandsbediening

Maximale belasting: 80 kg.

30-40604	40 cm	1.851,24	2.240,00
30-40605	50 cm	1.851,24	2.240,00
30-40606	60 cm	1.851,24	2.240,00
30-40607	70 cm	1.851,24	2.240,00
30-40608	80 cm	1.851,24	2.240,00
30-40609	90 cm	1.851,24	2.240,00
30-40610	100 cm	1.851,24	2.240,00
30-40611	110 cm	1.851,24	2.240,00
30-40612	120 cm	1.851,24	2.240,00
30-40613	130 cm (2 frames met verbindingsprofiel)	2.876,03	3.480,00
30-40614	140 cm (2 frames met verbindingsprofiel)	2.876,03	3.480,00
30-40615	150 cm (2 frames met verbindingsprofiel)	2.876,03	3.480,00
30-40616	160 cm (2 frames met verbindingsprofiel)	2.876,03	3.480,00
30-40617	170 cm (2 frames met verbindingsprofiel)	2.876,03	3.480,00
30-40618	180 cm (2 frames met verbindingsprofiel)	2.876,03	3.480,00



Keukenframe Verti-Inside Electric voor bovenkasten, incl. veiligheidsstops

Een variant van de VertiElectric voor bovenkasten met enkel een verticale beweging, maar waarbij de volledige beweging in de kast zelf gebeurt, dus achter de deurtjes.

Een Verti Inside Electric frames komt 49,5 cm naar beneden en is daardoor gebruiksvriendelijker voor een zittende persoon.

Geschikt voor kasten van 26,5 of 31 cm diep.

Het frame zelf is 70,8 cm hoog.

De breedte mag variëren van 40 cm tot 100 cm. Indien nog breder, dienen 2 systemen voorzien te worden.

Er zijn 2 veiligheidsstops inbegrepen:

- één bovenaan om te beletten dat de kast beschadigd wordt als er een te hoog voorwerp op het bovenste schab staat
- één onderaan om voorwerpen op het werkblad te beveiligen; hierin kan men desgewenst LED verlichting voorzien.

Opties: infrarood afstandsbediening, een grotere schakelaar 14 x 7 cm i.p.v. de meegeleverde 6 x 3 cm

• maximale belasting: 80 kg

30-40404	diepte 26,5 cm - lenate 40 cm	2.157,02	2.610,00
30-40405	diepte 26,5 cm - lenate 50 cm	2.157,02	2.610,00
30-40406	diepte 26,5 cm - lenate 60 cm	2.157,02	2.610,00
30-40407	diepte 26,5 cm - lenate 70 cm	2.157,02	2.610,00
30-40408	diepte 26,5 cm - lenate 80 cm	2.157,02	2.610,00
30-40409	diepte 26,5 cm - lenate 90 cm	2.157,02	2.610,00
30-40410	diepte 26,5 cm - lenate 100 cm	2.157,02	2.610,00
30-40414	diepte 31 cm - lenate 40 cm	2.157,02	2.610,00

30-40415	diepte 31 cm - lenate 50 cm	2.157,02	2.610,00
30-40416	diepte 31 cm - lenate 60 cm	2.157,02	2.610,00
30-40417	diepte 31 cm - lenate 70 cm	2.157,02	2.610,00
30-40418	diepte 31 cm - lenate 80 cm	2.157,02	2.610,00
30-40419	diepte 31 cm - lenate 90 cm	2.157,02	2.610,00
30-40420	diepte 31 cm - lenate 100 cm	2.157,02	2.610,00



Veiligheidsstop voor bovenkasten VertiElectric en Diagonal

Een veiligheidsstop is onontbeerlijk bij elektrische frames. Hij zorgt ervoor dat de voorwerpen op het werkblad niet geklemd raken of het systeem beschadigd wordt.

Deze veiligheidsstops bestaan uit een aluminium plaat in 2 delen, hoogte 3 cm

Als de kasten naar beneden komen en een voorwerp raken, bv. een kraan of een fles op het werkblad, geven de 2 aluminium platen contact en de dalende beweging wordt onmiddellijk gestopt.

In het geval er ook een elektrisch hoogteverstelbaar werkblad aanwezig is, kan men eventueel deze 2 veiligheden combineren met een smartbox (optie).

De standaardkleur is wit, RAL kleur op aanvraag.

30-41604	40 cm	429,75	520,00
30-41605	50 cm	429,75	520,00
30-41606	60 cm	429,75	520,00
30-41607	70 cm	429,75	520,00
30-41608	80 cm	429,75	520,00
30-41609	90 cm	429,75	520,00
30-41610	100 cm	429,75	520,00
30-41611	110 cm	429,75	520,00
30-41612	120 cm	429,75	520,00
30-41613	130 cm (enkel Diagonal)	628,10	760,00
30-41614	140 cm (enkel Diagonal)	628,10	760,00
30-41615	150 cm (enkel Diagonal)	628,10	760,00
30-41616	160 cm (enkel Diagonal)	628,10	760,00
30-41617	170 cm (enkel Diagonal)	628,10	760,00
30-41618	180 cm (enkel Diagonal)	628,10	760,00



Bedieningsplaatje voor keukensystemen

Bij bepaalde lichamelijke beperkingen kunnen grotere bedieningsknoppen gewenst zijn.

Voorbeelden:

- personen met coördinatiestoornissen, waardoor de nauwkeurige beweging ontbreekt om een fijnere schakelaar te bedienen
- personen met een visuele beperking

30-67841	extra groot 14 x 7 cm	140,50	170,00
30-67840	standaard 6 x 3 cm (reserve)	70,25	85,00



Licht ingebouwd in veiligheidsstop bovenkasten

LED spots, inclusief transfo. Bedoeld voor inbouw in veiligheidsplaat bij alle frames voor bovenkasten.

30-41631	voor VertiElectric, 1 spot, incl. trafo 220V/10W	111,57	135,00
30-41632	voor VertiElectric, 2 spots, incl. trafo 220V/10W	136,36	165,00
30-41633	voor VertiElectric, 3 spots, incl. trafo 220V/10W	157,02	190,00
30-41634	voor VertiElectric, 4 spots, incl. trafo 220V/10W	181,82	220,00
30-40456	voor Verti Inside, 1 LED spot	107,44	130,00



Smartbox voor koppeling van meerdere veiligheidssystemen

Indien men in een keukenopstelling meerdere keukensystemen heeft kan deze Smartbox deze intelligent met elkaar coördineren.

Bv.:

- twee werkbladen naast elkaar
- bewegende bovenkasten en werkblad

30-69001		239,67	290,00
----------	--	--------	--------

Men moet rekening houden met volumetransport. Onze algemene verkoopsvoorwaarden zijn altijd van toepassing. Deze zijn op aanvraag te verkrijgen.